Nível de descrição Fundo
Código de Referência PT/DJP
 Título Duarte José Pacheco

 Datas 1900-2011

Nível de descrição Secção
Código de Referência PT/DJP/A
 Título Vida pessoal e familiar

 Datas [post. 1900]

Nível de descrição Documento simples
Código de Referência PT/DJP/A/1
 Título José de Azevedo Pacheco, pai do Engenheiro Duarte Pacheco

 Datas [post. 1900]



Nível de descrição Secção
Código de Referência PT/DJP/C
 Título Vida profissional e política

 Datas 1925-1943

Nível de descrição Subsecção
Código de Referência PT/DJP/C-A
Título O Professor e Director do Instituto Superior Técnico
Datas 1925-1938

Nível de descrição Documento simples
Código de Referência PT/DJP/C-A/1
Título Carta de Eduardo Augusto Ferrugento Gonçalves ao Engenheiro Duarte Pacheco
Datas [1925]



Nível de descrição Documento simples
Código de Referência PT/DJP/C-A/2
Título Exercícios de Cálculo Vectorial e de Cinemática
Datas [192-?]



Nível de descrição Subsecção
Código de Referência PT/DJP/C-C
Título O Ministro das Obras Públicas e Comunicações
Datas 1934-1943

Nível de descrição Série
Código de Referência PT/DJP/C-C/1
Título Mensagens de homenagem
Datas 1934-1943

Nível de descrição Unidade de instalação
Código de Referência PT/DJP/C-C/1/1
Título Mensagem de agradecimento da Câmara Municipal da Póvoa de Varzim
Datas 1941-02-14



Nível de descrição Unidade de instalação
Código de Referência PT/DJP/C-C/1/2
Título A Sua Excelência o Sr. Ministro das Obras Públicas e Comunicações Eng.º Duarte Pacheco: Sincera homenagem da Casa Comarca de Arganil
Datas 1943-04-10



Nível de descrição Unidade de instalação
Código de Referência PT/DJP/C-C/1/3
Título Câmara Municipal de Vila do Conde
Datas 1941



Nível de descrição Unidade de instalação
Código de Referência PT/DJP/C-C/1/4
Título Para a S. Ex.º O Ministro das Obras Públicas e Comunicações Eng. Duarte Pacheco: Homenagem do Sindicato Nacional dos Comerciantes
Datas 1938-08-[-?]



Nível de descrição Unidade de instalação
Código de Referência PT/DJP/C-C/1/5
Título Mensagem de homenagem da Câmara Municipal do Barreiro
Datas 1936



Nível de descrição Unidade de instalação
Código de Referência PT/DJP/C-C/1/6
Título Câmara Municipal da Póvoa de Varzim
Datas 1939-06-12



Nível de descrição Unidade de instalação
Código de Referência PT/DJP/C-C/1/7
Título Mensagem das Câmaras Municipais do País
Datas 1941



Nível de descrição Unidade de instalação
Código de Referência PT/DJP/C-C/1/8
Título A Junta Geral do Distrito Autónomo de Angra do Heroísmo: A Sua Ex.^a o Sr. Ministro das Obras Públicas e Comunicações, Eng.^o Duarte Pacheco
Datas 1942-10-02



Nível de descrição Unidade de instalação
Código de Referência PT/DJP/C-C/1/9
Título Carta de Salvador d'Eça Barata Feyo ao Senhor Ministro das Obras Públicas
Datas 1942-03-10



Nível de descrição Unidade de instalação
Código de Referência PT/DJP/C-C/1/10
Título Vila Praia de Âncora
Datas 1934-09-01



Nível de descrição Documento simples
Código de Referência PT/DJP/C-C/1/11
Título Misericórdia das Caldas de Rainha: Diploma de Sócio Benemérito
Datas 1940-06-10



Nível de descrição Documento simples
Código de Referência PT/DJP/C-C/1/12
Título Grémio Regional de Ferreira do Zêzere
Datas 1940-11-30



Nível de descrição Unidade de instalação
Código de Referência PT/DJP/C-C/1/13
Título Ministério das Finanças: Direcção Geral da Fazenda Pública: Património do Estado
Datas 1941-10



Nível de descrição Série
Código de Referência PT/DJP/C-C/2
Título Fotografias
Datas 1934-1943

Nível de descrição Unidade de instalação
Código de Referência PT/DJP/C-C/2/1
Título Ministério das Obras Públicas e Comunicações I, 1940
Datas 1940



Nível de descrição Unidade de instalação
Código de Referência PT/DJP/C-C/2/2
Título Ministério das Obras Públicas e Comunicações II, 1940
Datas 1940



Nível de descrição Unidade de instalação
Código de Referência PT/DJP/C-C/2/3
Título Ministério das Obras Públicas e Comunicações III, 1940
Datas 1940



Nível de descrição Unidade de instalação
Código de Referência PT/DJP/C-C/2/4
Título Companhia das Aguas da Fonte Santa de Monfortinho: Termas de Monfortinho, Beira-Baixa
Datas [19--?]



Nível de descrição Unidade de instalação
Código de Referência PT/DJP/C-C/2/5
Título Refinaria SACOR
Datas 1940-06-19



Nível de descrição Unidade de instalação
Código de Referência PT/DJP/C-C/2/6
Título Guimarães: Cidade-Museu
Datas 1934-10-01



Nível de descrição Unidade de instalação
Código de Referência PT/DJP/C-C/2/7
Título Vila de Tábua
Datas 1934-10-01



Nível de descrição Unidade de instalação
Código de Referência PT/DJP/C-C/2/8
Título Homenagem da Brigada de Estudos do rio Vez.
Datas 1940-07-[-?]



Nível de descrição Unidade de instalação
Código de Referência PT/DJP/C-C/2/9
Título Companhia Portuguesa para a Construção e Exploração de Caminhos de Ferro: Linhas do Vale de Vouga
Datas 1932-10-15

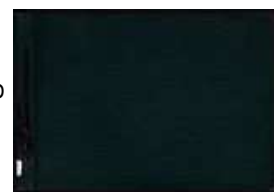

Nível de descrição Unidade de instalação
Código de Referência PT/DJP/C-C/2/10
Título Instituto Nacional de Estatística
Datas 1932-1934



Nível de descrição Unidade de instalação
Código de Referência PT/DJP/C-C/2/11
Título Ministério das Obras Públicas e Comunicações: Junta Autónoma das Obras da Hidráulica Agrícola
Datas [193-?]



Nível de descrição Unidade de instalação
Código de Referência PT/DJP/C-C/2/12
Título Barragem de Santa Luzia: Companhia Eléctrica das Beiras, Lousã
Datas 1941-08-[--?]



Nível de descrição Unidade de instalação
Código de Referência PT/DJP/C-C/2/13
Título Hospital Casa da Beneficência da Vila e Concelho de Tabua
Datas 1939



Nível de descrição Unidade de instalação
Código de Referência PT/DJP/C-C/2/14
Título Direcção Geral de Caminhos de Ferro
Datas 1939



Nível de descrição Unidade de instalação
Código de Referência PT/DJP/C-C/2/15
Título Colecção de fotografias referentes a efemérides do ano de 1943: Câmara Municipal de Lisboa, Secção de Propaganda e Turismo
Datas 1943-01-01



Nível de descrição Unidade de instalação
Código de Referência PT/DJP/C-C/2/16
Título Caminhos de Ferro do Sul e Sueste: Barreiro
Datas 1927-1939



Nível de descrição Unidade de instalação
Código de Referência PT/DJP/C-C/2/17
Título Cortejo de flores em Guimarães
Datas 1940



Nível de descrição Unidade de instalação
Código de Referência PT/DJP/C-C/2/18
Título Vistas aéreas do Castelo de Guimarães e da Exposição do Mundo Português
Datas [1940]



Nível de descrição Unidade de instalação
Código de Referência PT/DJP/C-C/2/19
Título Exposição do Mundo Português
Datas 1940



Nível de descrição Unidade de instalação
Código de Referência PT/DJP/C-C/2/20
Título Instalação Elétrica do Aeroporto de Lisboa
Datas [193-?]



Nível de descrição Documento simples
Código de Referência PT/DJP/C-C/2/21
Título Retrato do Engenheiro Duarte Pacheco, Ministro das Obras Públicas e Comunicações
Datas 1942



Nível de descrição Documento simples
Código de Referência PT/DJP/C-C/2/22
Título Fachada da Casa da Moeda, em Lisboa
Datas [193-?-194-?]



Nível de descrição Documento simples
Código de Referência PT/DJP/C-C/2/23
Título Vista lateral da Casa da Moeda, em Lisboa
Datas [193-?-194-?]



Nível de descrição Documento simples
Código de Referência PT/DJP/C-C/2/24
Título Fonte luminosa à noite na Alameda D. Afonso Henriques, em Lisboa
Datas [194-?]



Nível de descrição Documento simples
Código de Referência PT/DJP/C-C/2/25
Título Vista sobre a Alameda D. Afonso Henriques a partir do alto da Fonte Luminosa, com os edifícios lateralmente e o Instituto Superior Técnico ao fundo, em Lisboa
Datas [194-?]



Nível de descrição Documento simples
Código de Referência PT/DJP/C-C/2/26
Título Estádio Nacional
Datas [194-?]



Nível de descrição Documento simples
Código de Referência PT/DJP/C-C/2/27
Título Castelo de S. Jorge, em Lisboa
Datas [194-?]



Nível de descrição Documento simples
Código de Referência PT/DJP/C-C/2/28
Título Viaduto do Vale de Alcântara em construção
Datas 1942-07-10



Nível de descrição Documento simples
Código de Referência PT/DJP/C-C/2/29
Título Viaduto do Vale de Alcântara em construção
Datas 1942-07-[--?]



Nível de descrição Documento simples
Código de Referência PT/DJP/C-C/2/30
Título Viaduto do Vale de Alcântara após a construção, na Avenida de Ceuta, em Lisboa
Datas [post. 1943]



Nível de descrição Documento simples
Código de Referência PT/DJP/C-C/2/31
Título Vista sobre Lisboa, com Viaduto Engenheiro Duarte Pacheco ao fundo, e aspecto das estradas que cruzam Monsanto
Datas [post. 1943]



Nível de descrição	Unidade de instalação
Código de Referência	PT/DJP/C-C/2/32
Título	Plantas de conjunto da Pousada de S. Tiago do Cacém e da Praça do Pelourinho e ruas de acesso da cidade da Covilhã
Datas	[194-?]



Nível de descrição	Documento simples
Código de Referência	PT/DJP/C-C/2/33
Título	Ponte Duarte Pacheco, em Entre-os-Rios, em construção
Datas	[194-?]



Nível de descrição	Documento simples
Código de Referência	PT/DJP/C-C/2/34
Título	Ponte do Tua em construção
Datas	[post.1935]



Nível de descrição	Documento simples
Código de Referência	PT/DJP/C-C/2/35
Título	Ponte Duarte Pacheco, em Entre-os Rios
Datas	[1940?]



Nível de descrição	Documento simples
Código de Referência	PT/DJP/C-C/2/36
Título	Ponte Duarte Pacheco, em Entre-os Rios
Datas	[1940?]



Nível de descrição Documento simples
Código de Referência PT/DJP/C-C/2/37
Título Ponte do Tua, Douro
Datas [post. 1940]



Nível de descrição Documento simples
Código de Referência PT/DJP/C-C/2/38
Título Barragem de Burgães
Datas 1942



Nível de descrição Documento simples
Código de Referência PT/DJP/C-C/2/39
Título Vista de troço da Marginal Lisboa-Cascais
Datas [194-?]



Nível de descrição Documento simples
Código de Referência PT/DJP/C-C/2/40
Título Vista geral do Instituto Superior Técnico, em Lisboa
Datas [c.1938]



Nível de descrição Documento simples
Código de Referência PT/DJP/C-C/2/41
Título Início da plantação do Parque Florestal de Monsanto
Datas [1934-1938?]



Nível de descrição Documento simples
Código de Referência PT/DJP/C-C/2/42
Título Panorama do Parque Florestal de Monsanto
Datas [1940?]



Nível de descrição Documento simples
Código de Referência PT/DJP/C-C/2/43
Título Fonte Monumental Luminosa, na Alameda Dom Afonso Henriques, Lisboa
Datas [1943?]



Nível de descrição Documento simples
Código de Referência PT/DJP/C-C/2/44
Título Vista geral da Alameda Dom Afonso Henriques, em Lisboa, com o Instituto Superior Técnico ao centro
Datas [194-?]



Nível de descrição Documento simples
Código de Referência PT/DJP/C-C/2/45
Título Panorama do Viaduto Duarte Pacheco e início da Auto-estrada Lisboa-Cascais
Datas [194-?]



Nível de descrição Documento simples
Código de Referência PT/DJP/C-C/2/46
Título Assinatura do projecto do Parque Florestal de Monsanto. Da esquerda para a direita: general Amilcar Mota, general Carmona, engenheiro Duarte Pacheco
Datas [1938]



Nível de descrição Documento simples
Código de Referência PT/DJP/C-C/2/47
Título Fotografia aérea do Viaduto Duarte Pacheco
Datas [194-?]



Nível de descrição Documento simples
Código de Referência PT/DJP/C-C/2/48
Título Ponte do Tua, Douro
Datas [194-?]



Nível de descrição Série
Código de Referência PT/DJP/C-C/3
Título Desenhos técnicos
Datas 1927-1943

Nível de descrição Documento simples
Código de Referência PT/DJP/C-C/3/1
Título Ante-projecto de novos arruamentos compreendidos entre as Avenidas Defensores de Chaves, Carvalho Araujo, Visconde de Santarém e Bairro Social do Arco do Cego
Datas 1927



Nível de descrição Documento simples
Código de Referência PT/DJP/C-C/3/2
Título Projecto de novos arruamentos entre a Avenida Defensores de Chaves, Ruas Carvalho Araujo Visconde de Santarem, e Bairro Social do Arco do Cego - Planta de expropriações
Datas 1928

Nível de descrição Documento simples
Código de Referência PT/DJP/C-C/3/3
Título Plano de urbanização da Praia da Rocha
Datas 1942



Nível de descrição Documento simples
Código de Referência PT/DJP/C-C/3/4
Título Ante-projecto da Zona de Protecção do Palácio Nacional da Ajuda: Planta Geral
Datas 1935



Nível de descrição Documento simples
Código de Referência PT/DJP/C-C/3/5
Título Ante-projecto da Zona de Protecção do Palácio Nacional da Ajuda: planta de expropriações
Datas 1935



Nível de descrição Documento simples
Código de Referência PT/DJP/C-C/3/6
Título Perfil transversal do terreno do Parque do Instituto Superior Técnico
Datas [ant. 1927]

Nível de descrição Documento simples
Código de Referência PT/DJP/C-C/3/7
Título Perfil Transversal: C e D do terreno do Instituto Superior Técnico
Datas [ant. 1927]



Nível de descrição Documento simples
Código de Referência PT/DJP/C-C/3/8
Título Cidade Universitária de Coimbra
Datas 1936



Nível de descrição Documento simples
Código de Referência PT/DJP/C-C/3/9
Título Planta dos terrenos municipaes nas Ruas D. Carlos I, dos Industriaes e Caminho Novo (Planta nº. 7)
Datas [c.1893]



Nível de descrição Documento simples
Código de Referência PT/DJP/C-C/3/10
Título Esboço a carvão sob papel vegetal
Datas [19--?]



Nível de descrição Documento simples
Código de Referência PT/DJP/C-C/3/11
Título Obras do novo Manicómio de Lisboa
Datas 1933



Nível de descrição Documento simples
Código de Referência PT/DJP/C-C/3/12
Título Planta do Bairro e Castelo de São Jorge
Datas [ant.1940]



Nível de descrição Documento simples
Código de Referência PT/DJP/C-C/3/13
Título Perfil Transversal: A e B do terreno do Instituto Superior Técnico
Datas [ant. 1927]



Nível de descrição Documento simples
Código de Referência PT/DJP/C-C/3/14
Título Planta do quarteirão onde se situa a Companhia Carris de Ferro
Datas [ant. 1936]



Nível de descrição Documento simples
Código de Referência PT/DJP/C-C/3/15
Título Topografia - levantamento a taqueómetro relativo ao Instituto Superior Técnico
Datas 1936-1937

Nível de descrição Documento simples
Código de Referência PT/DJP/C-C/3/16
Título Planta da zona compreendida entre as Avenidas Manuel da Maia, Roma e Almirante Reis com a Linha Férrea de cintura
Datas [post. 1927]



Nível de descrição Documento simples
Código de Referência PT/DJP/C-C/3/17
Título Planta geral das propriedades pertencentes ao Exmº Snr. Dr. José Joaquim da Silva Amado sitas no Campo dos Martyres da Patria, Travessa do Thorel e da Travessa da Cruz do Thorel.
Datas [1932-1943?]



Nível de descrição	Documento composto
Código de Referência	PT/DJP/C-C/3/18
Título	Corte vertical da propriedade pertencente ao Exmº Snr. Dr. José Joaquim da Silva Amado sita no Campo dos Martyres da Patria, Nº. 1 e 2 tornejando para a Tr. do Thorel Nº. 2, em Lisboa - corte por a. b. c. d. e f.
Datas	[1932-1943?]



Nível de descrição	Documento composto
Código de Referência	PT/DJP/C-C/3/19
Título	Corte vertical da propriedade pertencente ao Exmº Snr. Dr. José Joaquim da Silva Amado sita no Campo dos Martyres da Patria, Nº. 1 e 2 tornejando para a Tr. do Thorel Nº. 2, em Lisboa - corte por a. b. c. d. e f.
Datas	[1932-1943?]



Nível de descrição	Documento simples
Código de Referência	PT/DJP/C-C/3/20
Título	Planta do rez-do-chão da propriedade pertencente ao Exmº Snr. Dr. José Joaquim da Silva Amado, sita no Campo dos Martyres da Patria, Nº. 1 e 2 tornejando para a Tr. do Thorel Nº. 2 em Lisboa - Jardim
Datas	[1932-1943?]



Nível de descrição	Documento simples
Código de Referência	PT/DJP/C-C/3/21
Título	Planta do 2º. andar da propriedade pertencente ao Exmº Snr. Dr. José Joaquim da Silva Amado, sita no Campo dos Martyres da Patria, Nº. 1 e 2 tornejando para a Tr. do Thorel Nº. 2 em Lisboa
Datas	[1932-1943?]



Nível de descrição	Documento simples
Código de Referência	PT/DJP/C-C/3/22
Título	Plantas do sótão, terraço e mirante da propriedade pertencente ao Exmº Snr. Dr. José Joaquim da Silva Amado, sita no Campo dos Martyres da Patria, Nº. 1 e 2 tornejando para a Tr. do Thorel Nº. 2. em Lisboa
Datas	[1932-1943?]



Nível de descrição Documento simples
Código de Referência PT/DJP/C-C/3/23
Título Plantas da estufa, jardim, terraço e anexos da propriedade pertencente ao Exmº Sr. Dr. José Joaquim da Silva Amado, sita no Campo dos Martyres da Patria, Nº. 1 e 2 tornejando para a Tr. do Thorel Nº. 2
Datas [1932-1943?]



Nível de descrição Documento simples
Código de Referência PT/DJP/C-C/3/24
Título Desenho da Fonte Monumental Luminosa no enquadramento das ruas Carvalho Araújo, Actor Vale e João de Menezes
Datas [ant.1940]



Nível de descrição Documento simples
Código de Referência PT/DJP/C-C/3/25
Título Planta dos novos arruamentos através do actual Matadouro Municipal
Datas 1930



Nível de descrição Documento simples
Código de Referência PT/DJP/C-C/3/26
Título Planta dos quarteirões em torno do Rossio com a identificação dos proprietários dos prédios.
Datas [19--?]



Nível de descrição Documento simples
Código de Referência PT/DJP/C-C/3/27
Título Mapa de Lisboa
Datas [1930-1935?]



Nível de descrição Documento simples
Código de Referência PT/DJP/C-C/3/28
Título Planta da zona ribeirinha desde o Largo dos Caminhos de Ferro até à Doca do Poço do Bispo
Datas [19--?]

Nível de descrição Documento simples
Código de Referência PT/DJP/C-C/3/29
Título Estações de Lisboa
Datas [1930-1935?]



Nível de descrição Documento simples
Código de Referência PT/DJP/C-C/3/30
Título Planta parcial das Avenidas Novas
Datas [ant. 1927]



Nível de descrição Documento simples
Código de Referência PT/DJP/C-C/3/31
Título Planta com os limites das propriedades pertencentes à Companhia dos Caminhos de Ferro Portugueses atingidas pela Avenida de Ceuta
Datas 1933

Nível de descrição Documento simples
Código de Referência PT/DJP/C-C/3/32
Título Planta de um troço da Estrada Marginal entre a Ponta de Râna e a Praia de Carcavelos.
Datas [19--?]



Nível de descrição Documento simples
Código de Referência PT/DJP/C-C/3/33
Título Variação sobre um dado tema - Estudo
Datas 1936



Nível de descrição Documento simples
Código de Referência PT/DJP/C-C/3/34
Título Planta com a sinalização de um local no quarteirão compreendido entre as ruas: Bica do Marquês, de D. Vasco e Coronel Pereira da Silva
Datas [19--?]



Nível de descrição Documento simples
Código de Referência PT/DJP/C-C/3/35
Título Planta da cidade de Lisboa Ocidental que compreende as localidades entre Santos, Estrada de Benfica e Belém
Datas [1927-1954?]

Nível de descrição Documento simples
Código de Referência PT/DJP/C-C/3/36
Título Planta da cidade de Lisboa Oriental que compreende as localidades entre Santos, Campo Pequeno e Olivais
Datas [1927-1954?]

Nível de descrição Documento simples
Código de Referência PT/DJP/C-C/3/37
Título Planta da cidade de Lisboa Norte que compreende as localidades entre o Campo Grande, Estrada de Benfica, Estrada militar e Pontinha
Datas [1927-1954?]

Nível de descrição Documento simples
Código de Referência PT/DJP/C-C/3/38
Título Planta da cidade de Lisboa Norte que compreende as localidades entre o Campo Grande (Hipódromo), Olivais e Charneca do Lumiar
Datas [1927-1954?]

Nível de descrição Documento simples
Código de Referência PT/DJP/C-C/3/39
Título Planta de localização do porto de Lisboa entre a Praça do Comércio e o Cais do Sodré
Datas [19--?]



Nível de descrição Documento simples
Código de Referência PT/DJP/C-C/3/40
Título Planta da zona ribeirinha entre o Terreiro do Paço e a Estação de Sta. Apolónia
Datas [19--?]



Nível de descrição Documento simples
Código de Referência PT/DJP/C-C/3/41
Título Plano de urbanização de Coimbra
Datas [19--?]



Nível de descrição Documento simples
Código de Referência PT/DJP/C-C/3/42
Título Estudo da urbanização do Parque Eduardo VII e encosta de Palhavã
Datas [19--?]

Nível de descrição Documento simples
Código de Referência PT/DJP/C-C/3/43
Título Projecto de embelezamento na Praça do Comércio - planta geral, planta e elevação das colunas postrais e planta e elevação das fontes
Datas 1940

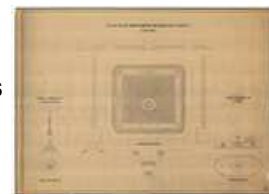

Nível de descrição Documento simples
Código de Referência PT/DJP/C-C/3/44
Título Planta da zona ribeirinha entre o Terreiro do Paço e a Estação de Sta. Apolónia
Datas [19--?]



Nível de descrição Documento simples
Código de Referência PT/DJP/C-C/3/45
Título Estudo da urbanização do Parque Eduardo VII e encosta de Palhavã
Datas [19--?]

Nível de descrição Documento simples
Código de Referência PT/DJP/C-C/3/46
Título Planta da zona ribeirinha entre a Estação de Sta. Apolónia e a Doca do Poço do Bispo
Datas [19--?]



Nível de descrição Documento simples
Código de Referência PT/DJP/C-C/3/47
Título [Planta não identificada]
Datas 1922



Nível de descrição Documento simples
Código de Referência PT/DJP/C-C/3/48
Título Ábaco de Blondel: Gráfico com os valores do alumínio e aço
Datas [19--?]



Nível de descrição Documento simples
Código de Referência PT/DJP/C-C/3/52
Título Planta do 1.º andar da propriedade pertencente ao Exmo. Sr. Dr. Jose Joaquim da Silva Amado, sita no Campo dos Martyres da Patria n.os 1 e 2 para a Travessa do Thorel n.º 2
Datas [19--?]

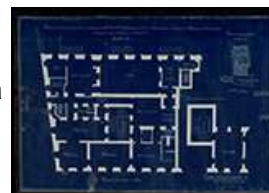

Nível de descrição Documento simples
Código de Referência PT/DJP/C-C/8
Título Relação das obras públicas e respectivos valores realizadas nos anos económicos de 1932 até 1935
Datas [1932-1935]

Uma tabela vertical com múltiplas colunas e linhas, contendo dados numéricos e textuais em tinta vermelha e preta.

Nível de descrição Documento simples
Código de Referência PT/DJP/C-C/9
Título Relação das obras públicas e respectivos valores realizadas nos anos económicos de 1932 até 1935
Datas [1932-1935]

Uma tabela vertical com múltiplas colunas e linhas, contendo dados numéricos e textuais em tinta preta.

Nível de descrição Documento simples
Código de Referência PT/DJP/C-C/10
Título [Gráfico] Taxa actualizada : preço da água
Datas [19--?]



Nível de descrição Documento simples
Código de Referência PT/DJP/C-C/11
Título Novo manicómio de Lisboa: orçamento de estimativa das instalações a efectuar
Datas [19--?]

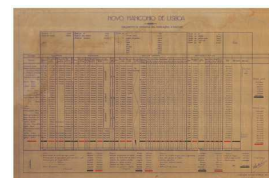

Nível de descrição Secção
Código de Referência PT/DJP/D
Título Homenagens póstumas
Datas 1943-2011

Nível de descrição Série
Código de Referência PT/DJP/D/2
Título Fotografias
Datas 1943

Nível de descrição Documento simples
Código de Referência PT/DJP/D/2/1
Título Cortejo fúnebre do Engenheiro Duarte Pacheco na Rua Augusta, Lisboa
Datas [1943-11-17]



Nível de descrição Documento simples
Código de Referência PT/DJP/D/2/2
Título Monumento ao Engenheiro Duarte Pacheco, em Loulé
Datas [post. 1953]



Nível de descrição Documento simples
Código de Referência PT/DJP/D/2/3
Título Fachada do Hospital de Santa Maria, Lisboa
Datas [post. 1953]

